Схема расположения границ публичного сервитута земельного участка на кадастровом номере 29:09:000000:1224, на кадастровом плане территории 29:09:000000

Адрес (местоположение) публичного сервитута: Архангельская область, Ленский район,МО "Сафроновское", с. Яренск

Приложение № 1

к постановлению Администрации МО «Ленский муниципальный район»

от 28 сентября 2022 года № 138-зем

Площадь земельного участка :1224:чзу1 - 982 кв.м.

Кадастровый квартал 29:09:000000

Система координат МСК29, зона 4

Обозначение характерных точек	Координаты, м X	Y
1	386743,53	4350737,85
2	386755,88	4350781,25
3	386745,02	4350790,94
4	386744,08	4350786,41
5	386751,35	4350779,93
6	386739,60	4350738,65
7	386728,30	4350650,36
8	386723,76	4350610,57
9	386731,81	4350546,22
10	386735,06	4350552,50
11	386727,78	4350610,63
12	386732,33	4350650,83
1	386743,53	4350737,85

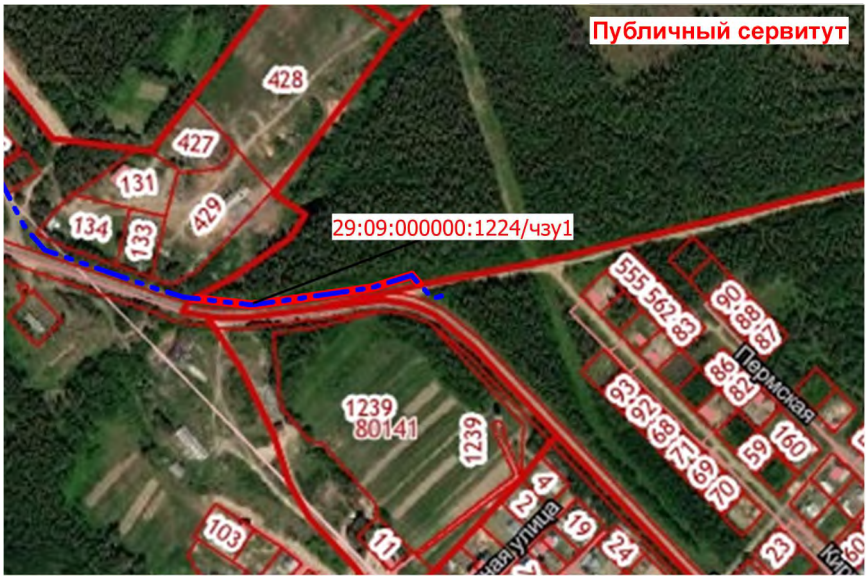

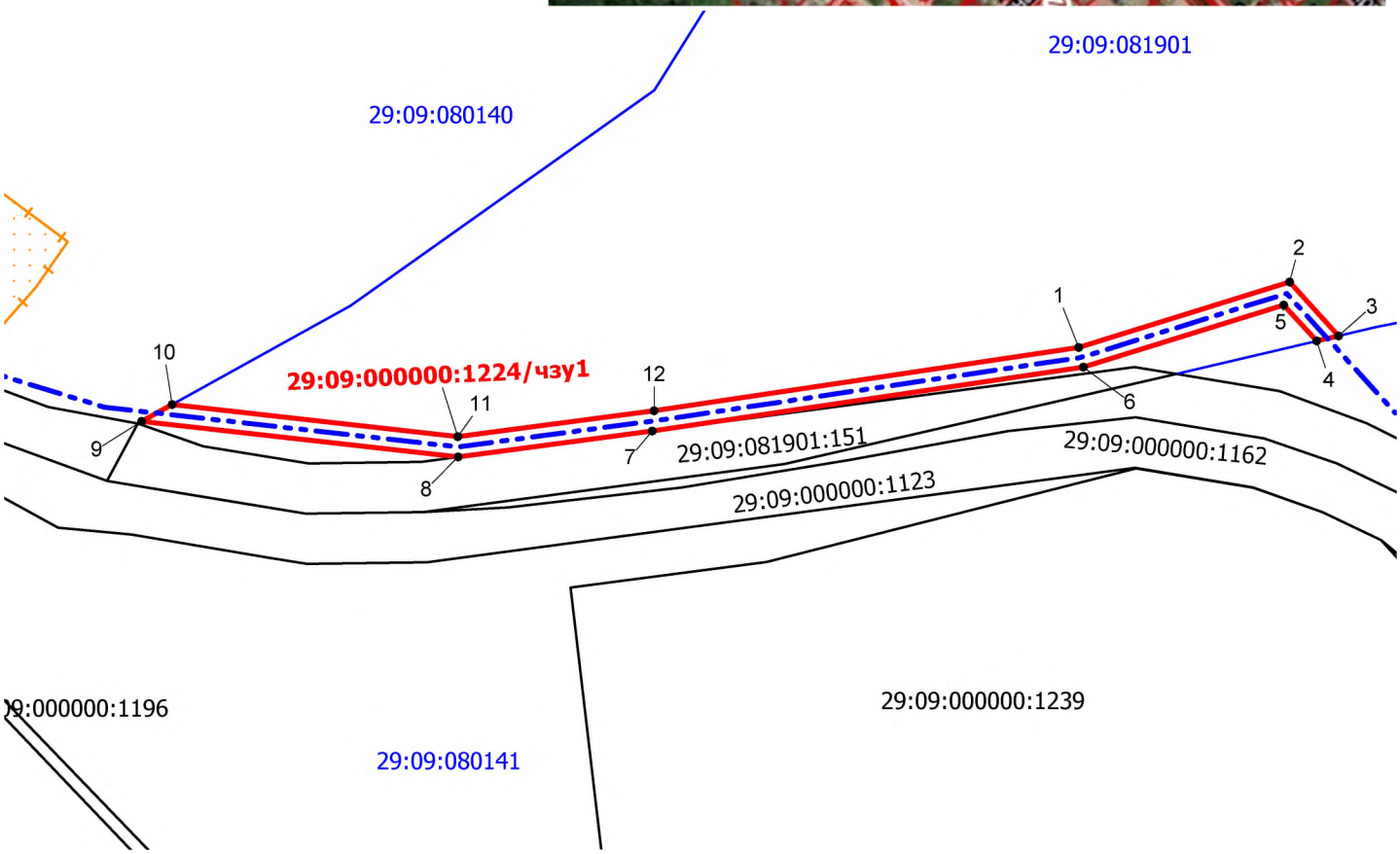

Масштаб 1:1500

УСЛОВНЫЕ ОБОЗНАЧЕНИЯ:

- существующие часть границы, имеющиеся в ЕГРН сведения о которой достаточны для определения её местоположения
- :4 - кадастровый номер объекта недвижимости
- граница кадастрового квартала
- 29:09:081901 - номер кадастрового квартала
- проектное местоположение оси газопровода
- граница зоны с особыми условиями территории
- граница образуемого земельного участка
- :1224/чзу1 - обозначение образуемого земельного участка