

Схема расположения границ публичного сервитута объекта электросетевого хозяйства: "ВЛ 10кВ Яренск-Сафроновка", расположенного по адресу: Архангельская область, Вельский район		<b>Утверждена</b>	
		(наименование документа об утверждении, включая	
		наименования органов государственной власти или	
		органов местного самоуправления, принявших	
		решение об утверждении схемы или подписавших	
		соглашение о перераспределении земельных участков)	
Площадь испрашиваемого публичного сервитута 234 088 кв.м.		от _____ № _____	
Каталог координат: Приложение 1 на 8 листах			
Система координат: МСК-29, зона 4			
Кадастровые номера земельных участков и номера кадастровых кварталов, в отношении которых испрашивается публичный сервитут: Приложение 2.			

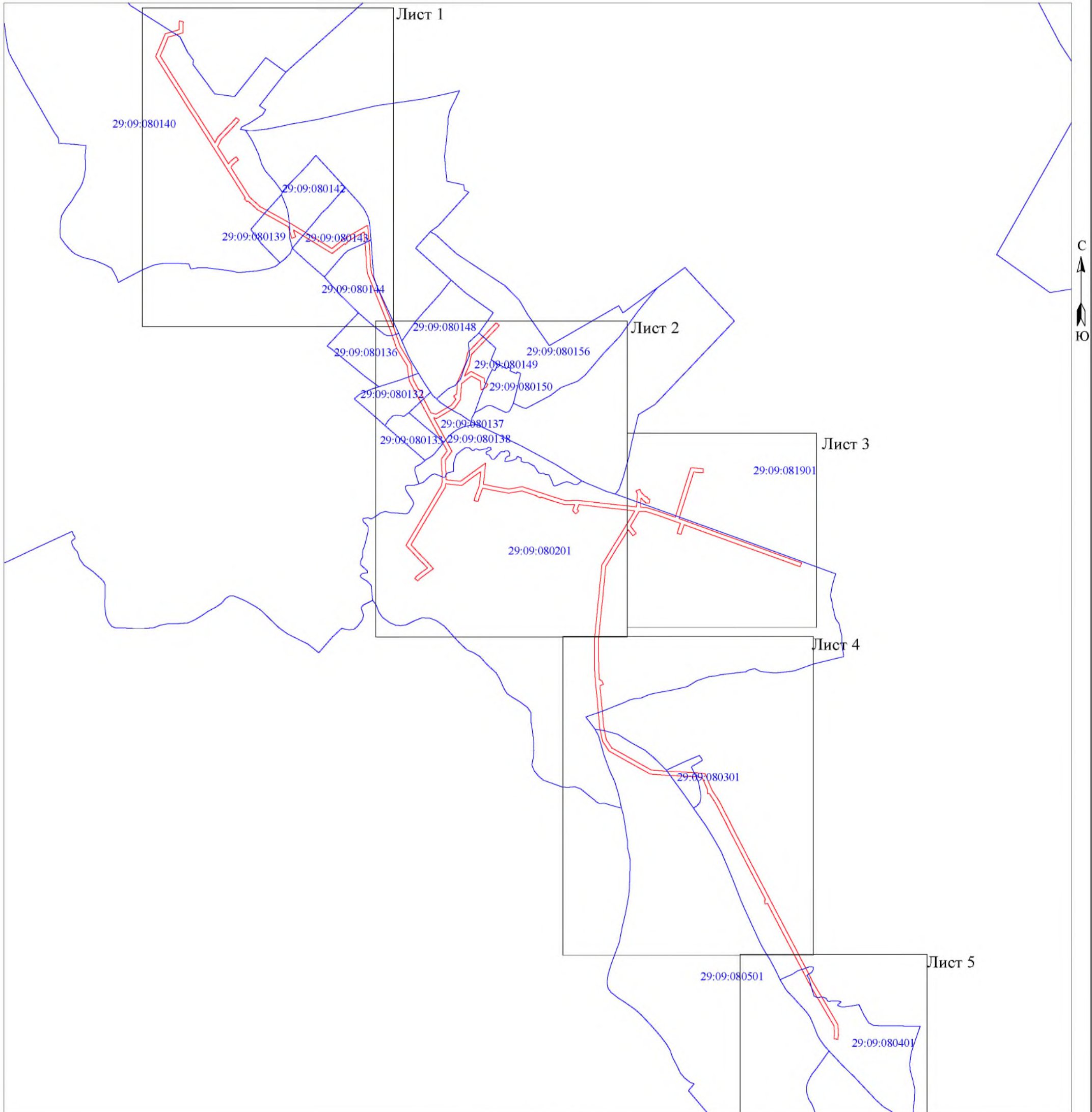

Масштаб 1:20 000

Условные обозначения:

- проектные границы публичного сервитута;
- номер и граница кадастрового квартала;



Схема расположения границ публичного сервитута объекта электросетевого хозяйства  
"ВЛ 10кВ Ярск-Сафроновка"

Лист 1



Условные обозначения:

- проектные границы публичного сервитута;
- границы и кадастровый номер земельного участка сведения о котором содержатся в ЕПРН;
- обозначение контура многоконтурного земельного участка;
- номер и граница кадастрового квартала;
- обозначение и номер характерной точки проектных границ публичного сервитута;
- граница объекта электросетевого хозяйства.

Масштаб 1:5 000



Схема расположения границ публичного сервитута объекта электросетевого хозяйства  
"ВЛ 10кВ Ярнск-Сафроновка"

Лист 2



Масштаб 1:5 000

Условные обозначения:

- проектные границы публичного сервитута;
- границы и кадастровый номер земельного участка сведения о котором содержатся в ЕИРП;
- обозначение контура многоконтурного земельного участка;
- номер и граница кадастрового квартала;
- обозначение и номер характерной точки проектных границ публичного сервитута;
- граница объекта электросетевого хозяйства.



# Схема расположения границ публичного сервитута объекта электросетевого хозяйства "ВЛ 10кВ Яренск-Сафоновка"

Лист 3

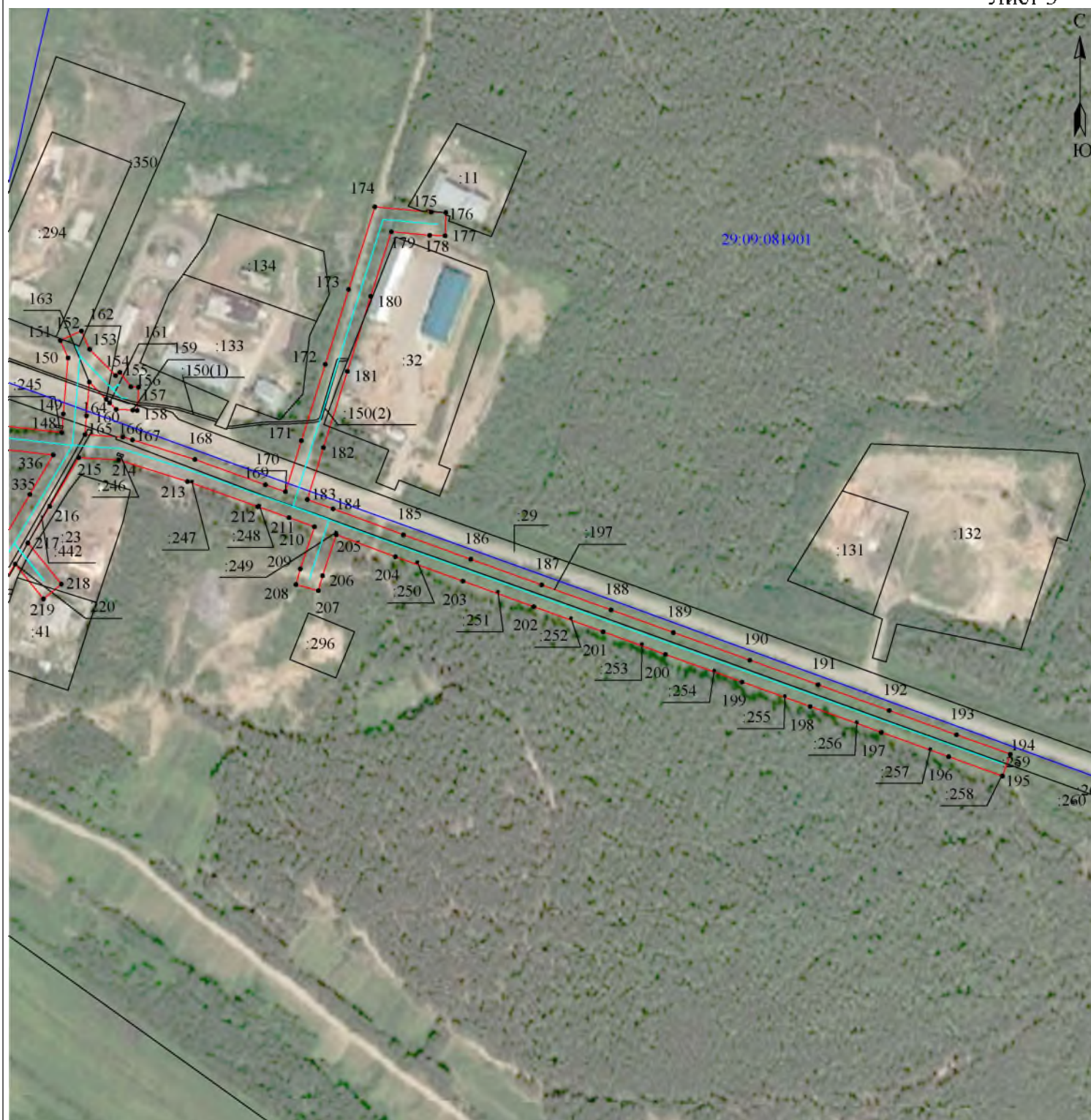

Масштаб 1:5 000

Условные обозначения:

- - проектные границы публичного сервитута;
- - границы и кадастровый номер земельного участка сведения о котором содержатся в ЕГРН;
- 5152(6) - обозначение контура многоконтурного земельного участка;
- 29.09.0801.52 - номер и граница кадастрового квартала;
- - обозначение и номер характерной точки проектных границ публичного сервитута.
- - граница объекта электросетевого хозяйства.



Схема расположения границ публичного сервитута объекта электросетевого хозяйства  
"ВЛ 10кВ Ярнск-Сафроновка"

Лист 4



Условные обозначения:

- проектные границы публичного сервитута;
- границы и кадастровый номер земельного участка сведения о котором содержатся в ЕПРН;
- обозначение контура многоконтурного земельного участка;
- номер и граница кадастрового квартала;
- обозначение и номер характерной точки проектных границ публичного сервитута;
- граница объекта электросетевого хозяйства.

Масштаб 1:5 000



Схема расположения границ публичного сервитута объекта электросетевого хозяйства  
"ВЛ 10кВ Яренск-Сафроновка"

Лист 5



Масштаб 1:5 000

Условные обозначения:

- :22 - проектные границы публичного сервитута;
- :22 - границы и кадастровый номер земельного участка сведения о котором содержатся в ЕГРН;
- :5152 (6) - обозначение контура многоконтурного земельного участка;
- :29.09.0801.52 - номер и граница кадастрового квартала;
- 1 - обозначение и номер характерной точки проектных границ публичного сервитута.
- - граница объекта электросетевого хозяйства.

**Каталог координат границ публичного сервитута  
объекта электросетевого хозяйства: "ВЛ 10кВ Яренск-Сафроновка"**

<b>Площадь публичного сервитута: 234 088 кв.м.</b>		
<b>Метод определения координат: Метод спутниковых геодезических измерений (определений)</b>		
<b>Система координат: МСК - 29, зона 4</b>		
<b>Средняя квадратичная погрешность определения координат характерных точек контура (M<sub>т</sub>) = 0,10 м</b>		
Обозначение характерных точек границ	Координаты, м	
	X	Y
1	2	3
1	387 283,38	4 350 222,16
2	387 277,65	4 350 242,37
3	387 273,76	4 350 241,26
4	387 220,86	4 350 239,72
5	387 205,98	4 350 188,56
6	387 198,73	4 350 163,68
7	387 169,04	4 350 151,10
8	387 139,18	4 350 138,52
9	387 100,38	4 350 121,85
10	387 053,74	4 350 151,44
11	386 991,19	4 350 190,70
12	386 928,16	4 350 230,87
13	386 865,41	4 350 270,28
14	386 836,79	4 350 287,66
15	386 793,78	4 350 316,43
16	386 754,36	4 350 341,41
17	386 692,06	4 350 380,84
18	386 651,11	4 350 406,70
19	386 680,44	4 350 420,86
20	386 695,28	4 350 435,95
21	386 709,73	4 350 449,44
22	386 722,90	4 350 462,48
23	386 772,30	4 350 509,23
24	386 780,42	4 350 515,36
25	386 767,76	4 350 532,12
26	386 758,71	4 350 525,28
27	386 708,30	4 350 477,57
28	386 695,18	4 350 464,58
29	386 680,62	4 350 451,00
30	386 668,03	4 350 438,18
31	386 630,22	4 350 419,92
32	386 586,63	4 350 447,75
33	386 541,55	4 350 476,19
34	386 550,93	4 350 483,65
35	386 562,68	4 350 496,44
36	386 577,67	4 350 515,19
37	386 561,27	4 350 528,30
38	386 546,72	4 350 510,11
39	386 536,58	4 350 499,07
40	386 522,74	4 350 488,07
41	386 475,37	4 350 518,10
42	386 413,90	4 350 557,10
43	386 369,19	4 350 585,14
44	386 318,94	4 350 640,43
45	386 288,45	4 350 695,53
46	386 261,40	4 350 745,08
47	386 229,74	4 350 801,73
48	386 205,18	4 350 841,95
49	386 180,52	4 350 882,10
50	386 158,41	4 350 918,56
51	386 129,46	4 350 965,93

52	386 100,91	4 351 012,83
53	386 149,01	4 351 072,50
54	386 180,71	4 351 125,72
55	386 221,83	4 351 198,32
56	386 149,34	4 351 204,59
57	386 081,19	4 351 209,26
58	386 031,40	4 351 212,42
59	385 977,08	4 351 217,82
60	385 926,07	4 351 238,26
61	385 858,40	4 351 265,71
62	385 805,67	4 351 286,98
63	385 763,52	4 351 303,84
64	385 685,12	4 351 335,60
65	385 641,26	4 351 350,82
66	385 593,74	4 351 366,96
67	385 547,30	4 351 394,99
68	385 499,80	4 351 424,13
69	385 460,55	4 351 429,22
70	385 421,59	4 351 434,09
71	385 368,14	4 351 463,08
72	385 366,95	4 351 468,59
73	385 365,68	4 351 482,05
74	385 344,78	4 351 480,09
75	385 345,22	4 351 475,35
76	385 308,77	4 351 494,80
77	385 249,03	4 351 526,94
78	385 241,45	4 351 552,95
79	385 268,12	4 351 598,45
80	385 288,96	4 351 634,06
81	385 319,31	4 351 655,86
82	385 324,75	4 351 652,34
83	385 334,28	4 351 644,60
84	385 347,14	4 351 660,44
85	385 363,63	4 351 661,85
86	385 403,98	4 351 663,33
87	385 408,83	4 351 663,11
88	385 410,56	4 351 665,24
89	385 454,51	4 351 684,48
90	385 504,14	4 351 705,94
91	385 561,29	4 351 717,35
92	385 607,08	4 351 761,60
93	385 656,04	4 351 808,45
94	385 707,32	4 351 857,44
95	385 716,16	4 351 865,28
96	385 702,22	4 351 880,99
97	385 693,09	4 351 872,89
98	385 641,52	4 351 823,62
99	385 592,53	4 351 776,74
100	385 551,13	4 351 736,74
101	385 497,85	4 351 726,10
102	385 446,14	4 351 703,74
103	385 439,49	4 351 700,82
104	385 440,06	4 351 701,53
105	385 463,81	4 351 735,15
106	385 445,43	4 351 769,54
107	385 428,00	4 351 802,18
108	385 406,01	4 351 804,05
109	385 396,37	4 351 821,70
110	385 380,52	4 351 813,07
111	385 366,74	4 351 786,32
112	385 414,85	4 351 782,22
113	385 426,91	4 351 759,65
114	385 439,18	4 351 736,68



115	385 423,31	4 351 714,22
116	385 399,21	4 351 684,56
117	385 378,57	4 351 685,48
118	385 378,48	4 351 683,41
119	385 362,34	4 351 682,82
120	385 315,23	4 351 678,77
121	385 273,09	4 351 648,51
122	385 250,00	4 351 609,06
123	385 218,76	4 351 555,76
124	385 223,04	4 351 541,08
125	385 213,56	4 351 546,25
126	385 158,17	4 351 576,31
127	385 115,07	4 351 599,68
128	385 048,95	4 351 635,74
129	385 003,00	4 351 602,17
130	384 946,01	4 351 604,74
131	384 901,12	4 351 606,53
132	384 893,18	4 351 680,25
133	384 928,39	4 351 727,76
134	384 987,55	4 351 810,70
135	384 903,24	4 351 802,05
136	384 877,73	4 351 799,56
137	384 866,36	4 351 856,68
138	384 852,48	4 351 930,76
139	384 865,13	4 351 999,99
140	384 834,40	4 352 094,16
141	384 808,49	4 352 173,88
142	384 792,03	4 352 226,24
143	384 793,98	4 352 287,30
144	384 786,09	4 352 356,83
145	384 778,14	4 352 427,89
146	384 772,73	4 352 476,96
147	384 766,12	4 352 540,90
148	384 760,14	4 352 592,45
149	384 777,05	4 352 593,81
150	384 827,61	4 352 598,11
151	384 843,31	4 352 591,04
152	384 851,94	4 352 610,19
153	384 835,46	4 352 617,61
154	384 811,58	4 352 641,03
155	384 814,59	4 352 644,96
156	384 801,52	4 352 654,91
157	384 801,17	4 352 661,74
158	384 780,20	4 352 660,67
159	384 780,40	4 352 656,62
160	384 781,17	4 352 641,68
161	384 787,12	4 352 635,68
162	384 790,22	4 352 632,56
163	384 805,75	4 352 617,33
164	384 775,32	4 352 614,74
165	384 758,30	4 352 613,37
166	384 756,24	4 352 647,69
167	384 753,54	4 352 656,36
168	384 735,94	4 352 712,80
169	384 713,03	4 352 776,55
170	384 706,74	4 352 794,59
171	384 752,87	4 352 808,97
172	384 821,77	4 352 830,60
173	384 889,49	4 352 851,72
174	384 964,01	4 352 875,44
175	384 959,32	4 352 926,37
176	384 958,90	4 352 939,64
177	384 937,91	4 352 938,98



178	384 938,35	4 352 925,07
179	384 941,55	4 352 890,33
180	384 883,18	4 352 871,75
181	384 815,50	4 352 850,65
182	384 746,60	4 352 829,02
183	384 699,72	4 352 814,40
184	384 691,35	4 352 837,64
185	384 667,82	4 352 901,24
186	384 645,77	4 352 962,20
187	384 622,70	4 353 026,25
188	384 600,00	4 353 089,00
189	384 579,57	4 353 145,32
190	384 554,66	4 353 214,45
191	384 532,46	4 353 276,13
192	384 509,17	4 353 340,43
193	384 487,22	4 353 401,26
194	384 469,71	4 353 449,98
195	384 449,95	4 353 442,88
196	384 467,46	4 353 394,14
197	384 489,42	4 353 333,29
198	384 512,71	4 353 269,00
199	384 534,90	4 353 207,33
200	384 559,82	4 353 138,18
201	384 580,25	4 353 081,86
202	384 602,95	4 353 019,12
203	384 626,02	4 352 955,07
204	384 648,10	4 352 894,02
205	384 667,88	4 352 840,54
206	384 630,90	4 352 828,12
207	384 617,35	4 352 824,37
208	384 622,96	4 352 804,14
209	384 637,05	4 352 808,04
210	384 675,09	4 352 820,81
211	384 683,35	4 352 797,88
212	384 693,23	4 352 769,55
213	384 716,02	4 352 706,12
214	384 735,43	4 352 643,89
215	384 737,59	4 352 607,80
216	384 693,59	4 352 581,62
217	384 660,41	4 352 561,75
218	384 623,31	4 352 592,09
219	384 610,01	4 352 575,84
220	384 641,36	4 352 550,20
221	384 606,20	4 352 528,69
222	384 548,32	4 352 492,55
223	384 495,09	4 352 460,38
224	384 452,85	4 352 434,52
225	384 404,51	4 352 429,37
226	384 349,35	4 352 423,76
227	384 285,93	4 352 417,71
228	384 225,72	4 352 411,05
229	384 175,06	4 352 406,61
230	384 127,39	4 352 402,09
231	384 075,25	4 352 396,42
232	384 012,74	4 352 396,30
233	383 954,67	4 352 397,02
234	383 909,07	4 352 397,68
235	383 865,67	4 352 400,22
236	383 856,22	4 352 414,69
237	383 838,94	4 352 421,24
238	383 832,18	4 352 403,39
239	383 801,18	4 352 406,52
240	383 734,69	4 352 412,82



241	383 619,97	4 352 422,83
242	383 552,19	4 352 436,80
243	383 509,03	4 352 465,71
244	383 470,69	4 352 533,72
245	383 434,66	4 352 598,50
246	383 394,08	4 352 670,93
247	383 387,02	4 352 765,08
248	383 386,98	4 352 768,52
249	383 383,51	4 352 841,67
250	383 380,94	4 352 897,74
251	383 376,84	4 352 948,46
252	383 287,90	4 352 986,49
253	383 231,27	4 353 023,29
254	383 173,36	4 353 053,26
255	383 128,00	4 353 076,80
256	383 079,53	4 353 100,94
257	383 003,38	4 353 140,06
258	382 926,94	4 353 179,65
259	382 847,34	4 353 220,97
260	382 742,32	4 353 275,84
261	382 718,09	4 353 288,24
262	382 627,12	4 353 335,62
263	382 532,87	4 353 384,68
264	382 460,10	4 353 423,38
265	382 423,08	4 353 442,16
266	382 383,53	4 353 462,79
267	382 322,91	4 353 494,50
268	382 298,18	4 353 506,54
269	382 236,13	4 353 542,62
270	382 199,64	4 353 564,83
271	382 153,39	4 353 591,26
272	382 112,42	4 353 615,46
273	382 071,84	4 353 639,15
274	382 019,51	4 353 641,58
275	381 997,39	4 353 638,41
276	382 000,36	4 353 617,62
277	382 020,53	4 353 620,51
278	382 065,71	4 353 618,42
279	382 101,79	4 353 597,35
280	382 142,84	4 353 573,10
281	382 188,97	4 353 546,74
282	382 225,40	4 353 524,57
283	382 288,29	4 353 488,00
284	382 313,44	4 353 475,75
285	382 373,80	4 353 444,18
286	382 413,48	4 353 423,48
287	382 450,42	4 353 404,75
288	382 523,09	4 353 366,10
289	382 617,42	4 353 317,00
290	382 701,87	4 353 273,01
291	382 699,92	4 353 260,93
292	382 720,65	4 353 257,58
293	382 721,51	4 353 262,90
294	382 732,68	4 353 257,18
295	382 837,64	4 353 202,34
296	382 917,28	4 353 161,01
297	382 993,75	4 353 121,40
298	383 070,05	4 353 082,20
299	383 118,48	4 353 058,08
300	383 163,69	4 353 034,61
301	383 220,69	4 353 005,12
302	383 272,26	4 352 971,61
303	383 271,93	4 352 961,08



304	383 292,92	4 352 960,43
305	383 292,96	4 352 961,49
306	383 356,93	4 352 934,14
307	383 359,98	4 352 896,41
308	383 362,54	4 352 840,69
309	383 365,99	4 352 767,89
310	383 366,03	4 352 764,16
311	383 373,49	4 352 664,73
312	383 416,32	4 352 588,26
313	383 452,37	4 352 523,46
314	383 493,19	4 352 451,04
315	383 543,92	4 352 417,06
316	383 616,93	4 352 402,01
317	383 732,78	4 352 391,91
318	383 799,14	4 352 385,62
319	383 858,93	4 352 379,58
320	383 908,31	4 352 376,68
321	383 954,39	4 352 376,03
322	384 012,63	4 352 375,29
323	384 076,41	4 352 375,43
324	384 129,52	4 352 381,20
325	384 176,97	4 352 385,69
326	384 227,79	4 352 390,16
327	384 288,08	4 352 396,82
328	384 351,41	4 352 402,86
329	384 406,68	4 352 408,49
330	384 459,77	4 352 414,13
331	384 506,00	4 352 442,44
332	384 559,31	4 352 474,66
333	384 617,24	4 352 510,82
334	384 662,71	4 352 538,64
335	384 704,36	4 352 563,59
336	384 739,90	4 352 584,74
337	384 745,25	4 352 538,61
338	384 751,85	4 352 474,73
339	384 757,27	4 352 425,57
340	384 765,22	4 352 354,48
341	384 772,07	4 352 294,10
342	384 746,94	4 352 285,56
343	384 739,03	4 352 293,49
344	384 724,17	4 352 278,66
345	384 741,31	4 352 261,47
346	384 772,48	4 352 272,06
347	384 770,93	4 352 223,34
348	384 788,49	4 352 167,48
349	384 811,48	4 352 096,75
350	384 806,93	4 352 094,78
351	384 815,27	4 352 075,51
352	384 818,01	4 352 076,69
353	384 843,51	4 351 998,54
354	384 831,13	4 351 930,71
355	384 845,74	4 351 852,69
356	384 857,25	4 351 794,88
357	384 806,81	4 351 775,95
358	384 787,83	4 351 771,05
359	384 793,09	4 351 750,71
360	384 813,14	4 351 755,90
361	384 871,69	4 351 777,87
362	384 905,33	4 351 781,15
363	384 943,47	4 351 785,06
364	384 911,41	4 351 740,11
365	384 871,42	4 351 686,16
366	384 880,20	4 351 604,68



367	384 861,61	4 351 600,71
368	384 813,64	4 351 571,94
369	384 761,54	4 351 541,00
370	384 705,19	4 351 507,29
371	384 652,34	4 351 475,84
372	384 595,49	4 351 441,96
373	384 563,58	4 351 422,86
374	384 530,74	4 351 453,63
375	384 499,13	4 351 483,48
376	384 478,94	4 351 503,98
377	384 439,29	4 351 539,53
378	384 405,19	4 351 492,52
379	384 386,44	4 351 467,38
380	384 375,79	4 351 459,02
381	384 388,76	4 351 442,50
382	384 401,61	4 351 452,59
383	384 422,10	4 351 480,08
384	384 442,61	4 351 508,35
385	384 464,43	4 351 488,78
386	384 484,43	4 351 468,47
387	384 516,36	4 351 438,33
388	384 560,78	4 351 396,71
389	384 606,25	4 351 423,93
390	384 663,08	4 351 457,79
391	384 715,95	4 351 489,26
392	384 772,30	4 351 522,96
393	384 824,40	4 351 553,91
394	384 869,42	4 351 580,90
395	384 892,56	4 351 585,85
396	384 945,12	4 351 583,76
397	385 009,43	4 351 580,86
398	385 050,58	4 351 610,93
399	385 105,04	4 351 581,23
400	385 148,15	4 351 557,86
401	385 203,52	4 351 527,80
402	385 235,18	4 351 510,54
403	385 298,85	4 351 476,29
404	385 353,92	4 351 446,90
405	385 415,05	4 351 413,74
406	385 457,90	4 351 408,39
407	385 492,65	4 351 403,88
408	385 536,38	4 351 377,05
409	385 584,83	4 351 347,80
410	385 634,45	4 351 330,95
411	385 677,73	4 351 315,94
412	385 755,68	4 351 284,36
413	385 797,84	4 351 267,50
414	385 850,52	4 351 246,25
415	385 918,21	4 351 218,78
416	385 972,04	4 351 197,21
417	386 029,70	4 351 191,49
418	386 079,80	4 351 188,30
419	386 147,72	4 351 183,65
420	386 187,44	4 351 180,22
421	386 162,55	4 351 136,27
422	386 138,80	4 351 096,41
423	386 138,03	4 351 097,30
424	386 122,12	4 351 083,60
425	386 126,70	4 351 078,28
426	386 075,30	4 351 014,52
427	386 111,54	4 350 954,99
428	386 140,48	4 350 907,64
429	386 162,60	4 350 871,16



430	386 187,27	4 350 830,98
431	386 197,96	4 350 813,47
432	386 180,85	4 350 818,12
433	386 161,78	4 350 825,18
434	386 154,49	4 350 805,49
435	386 174,44	4 350 798,10
436	386 213,66	4 350 787,46
437	386 243,01	4 350 734,92
438	386 270,05	4 350 685,41
439	386 301,75	4 350 628,12
440	386 347,79	4 350 577,46
441	386 344,17	4 350 574,16
442	386 358,64	4 350 558,95
443	386 363,72	4 350 563,78
444	386 402,70	4 350 539,34
445	386 464,13	4 350 500,37
446	386 517,81	4 350 466,33
447	386 575,38	4 350 430,02
448	386 623,88	4 350 399,06
449	386 680,83	4 350 363,09
450	386 743,12	4 350 323,67
451	386 782,32	4 350 298,83
452	386 825,50	4 350 269,95
453	386 854,37	4 350 252,41
454	386 916,94	4 350 213,12
455	386 979,96	4 350 172,95
456	387 042,54	4 350 133,68
457	387 098,48	4 350 098,19
458	387 147,40	4 350 119,19
459	387 177,21	4 350 131,76
460	387 216,11	4 350 148,23
461	387 226,14	4 350 182,70
462	387 236,75	4 350 219,18
463	387 276,97	4 350 220,35
1	387 283,38	4 350 222,16



**Кадастровые номера земельных участков и номера кадастровых кварталов, в отношении которых испрашивается публичный сервитут объекта электросетевого хозяйства: «ВЛ 10кВ Яренск-Сафроновка»**

29:09:000000:111(входящие в ЕЗП:29:09:080138:26, 29:09:080138:27), 29:09:000000:113(входящие в ЕЗП:29:09:080201:245, 29:09:080201:246, 29:09:080201:247, 29:09:080201:248, 29:09:080201:249, 29:09:080201:250, 29:09:080201:251, 29:09:080201:252, 29:09:080201:253, 29:09:080201:254, 29:09:080201:255, 29:09:080201:256, 29:09:080201:257, 29:09:080201:258), 29:09:000000:32(входящие в ЕЗП:29:09:080201:197, 29:09:081901:29), 29:09:000000:743, 29:09:000000:1123, 29:09:080132:40, 29:09:080136:1, 29:09:080136:115, 29:09:080136:247, 29:09:080137:8, 29:09:080137:10, 29:09:080137:12, 29:09:080137:14, 29:09:080137:31, 29:09:080137:59, 29:09:080137:61, 29:09:080138:115, 29:09:080140:108, 29:09:080140:133, 29:09:080140:429, 29:09:080140:439, 29:09:080143:2, 29:09:080143:107, 29:09:080143:236, 29:09:080144:212, 29:09:080149:5, 29:09:080149:10, 29:09:080149:124, 29:09:080149:125, 29:09:080156:229, 29:09:080156:230, 29:09:080201:88, 29:09:080201:138, 29:09:080201:182, 29:09:080201:399, 29:09:080201:476, 29:09:080201:479, 29:09:080201:1065, 29:09:080201:1072, 29:09:080201:1132, 29:09:000000:20, 29:09:080139:15, 29:09:080139:29, 29:09:080139:30, 29:09:080140:27, 29:09:080142:1, 29:09:080142:26, 29:09:080143:15, 29:09:080144:13, 29:09:080201:14, 29:09:080201:23, 29:09:080201:41, 29:09:080201:105, 29:09:080201:106, 29:09:080201:131, 29:09:080201:133, 29:09:080201:134, 29:09:080201:142, 29:09:080201:151, 29:09:080201:158, 29:09:080201:170, 29:09:080201:175, 29:09:080201:177, 29:09:080201:214, 29:09:080201:221, 29:09:080201:223, 29:09:080201:282, 29:09:080201:390, 29:09:080201:411, 29:09:080201:442, 29:09:080201:488, 29:09:080201:512, 29:09:080201:513, 29:09:080201:514, 29:09:080201:544, 29:09:080201:1078, 29:09:080201:1093, 29:09:081901:141, 29:09:081901:142, 29:09:081901:23, 29:09:081901:32, 29:09:081901:150, 29:09:081901:350.

Земли кадастровых кварталов: 29:09:080132, 29:09:080133, 29:09:080136, 29:09:080137, 29:09:080138, 29:09:080139, 29:09:080140, 29:09:080142, 29:09:080143, 29:09:080144, 29:09:080148, 29:09:080149, 29:09:080150, 29:09:080156, 29:09:080201, 29:09:080301, 29:09:080401, 29:09:080501, 29:09:081601, 29:09:081901.