

Схема расположения земельного участка на кадастровом плане территории

Местоположение: РФ, Архангельская область, Ленский м. р., с/п Сафроновское, с.Яренск, пер.Лесной, з/у 17.

Утверждена:
 Постановлением администрации
 МО "Ленский муниципальный район"
 № _____ от " ____ " _____ 202__ г.

| | | | | | |
|----------|---------------------|--------------------------|--|---------------------|---|
| Заказчик | Общая площадь кв.м. | Категория земель | Испрашиваемый вид разрешенного использования | Кадастровый квартал | Территориальная зона |
| | 1604 | Земли населенных пунктов | малоэтажная многоквартирная жилая застройка | 29:09:080143 | Ж-1 - зона застройки инд. жилыми домами |

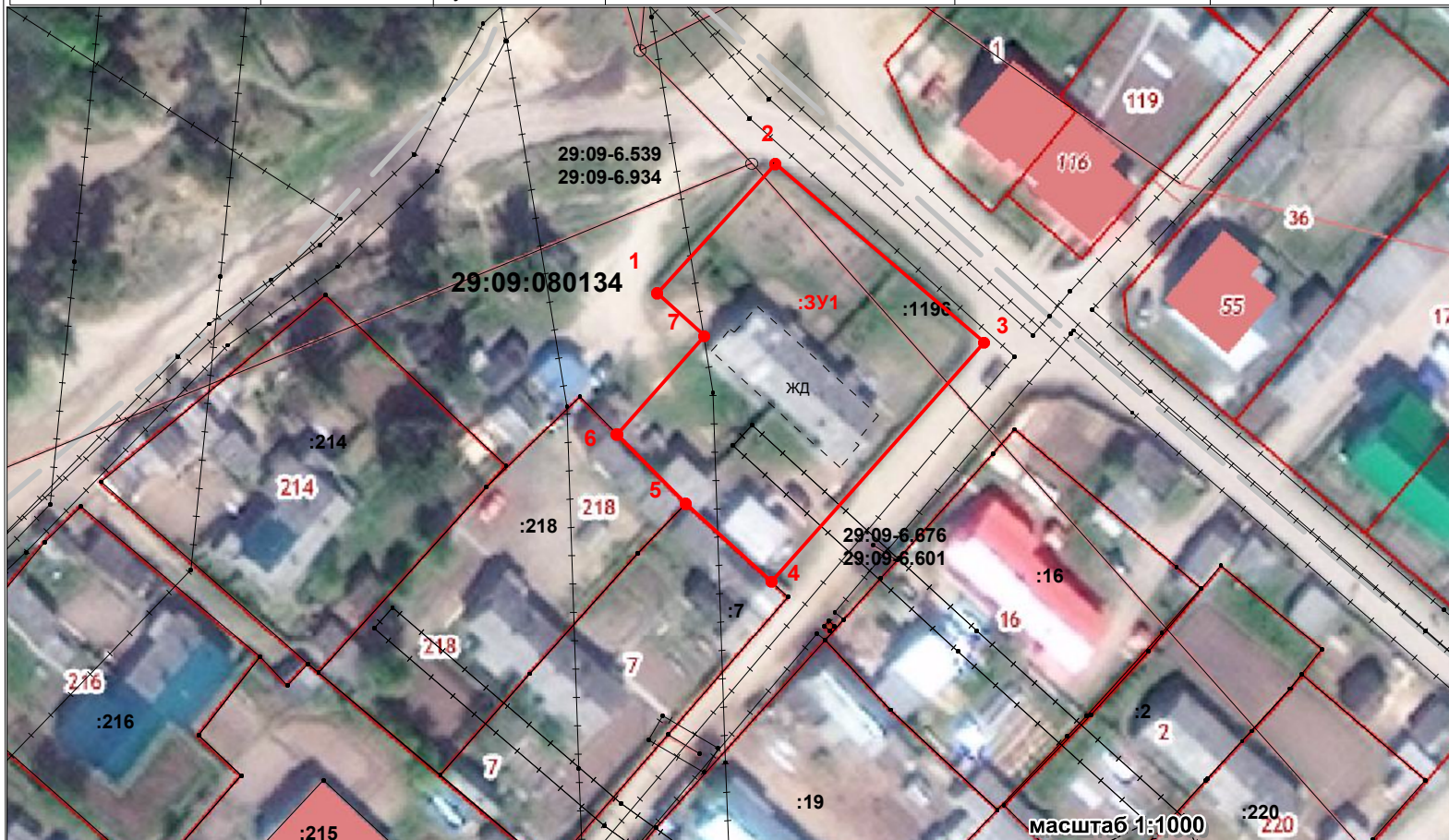

Система координат: МСК-29

Каталог координат, м

| № п.п. | X | Y |
|--------|-----------|------------|
| 1 | 386042,44 | 4350820,61 |
| 2 | 386060,63 | 4350837,80 |
| 3 | 386034,66 | 4350867,29 |
| 4 | 386000,90 | 4350836,35 |
| 5 | 386012,23 | 4350824,21 |
| 6 | 386022,28 | 7350814,57 |
| 7 | 386036,21 | 4350827,31 |

Размеры участка

| обозначение гр-ц | горизонтальное пролож., м |
|------------------|---------------------------|
| 1-2 | 25,03 |
| 2-3 | 39,30 |
| 3-4 | 45,79 |
| 4-5 | 16,61 |
| 5-6 | 13,93 |
| 6-7 | 18,88 |
| 7-1 | 9,15 |

УСЛОВНЫЕ ОБОЗНАЧЕНИЯ:

- :3У1 - образуемый земельный участок
- :9 - объект недвижимости, существующий в ЕГРН
- 1** - обозначение точки образуемого ЗУ
- обозначение зоны (территории)

обременения/ограничения

29:09-6.676, 29:09-6.601

29:09-6.539, 29:09-6.934

Схема расположения земельного участка на кадастровом плане территории

| | | | | | |
|----------|------------|------------|--------|------|--------|
| Проверил | | | | | |
| Исполнил | Шашков А.В | 27.08.2024 | стадия | лист | листов |
| | | | п | 1 | 1 |