

Схема расположения границ публичного сервитута

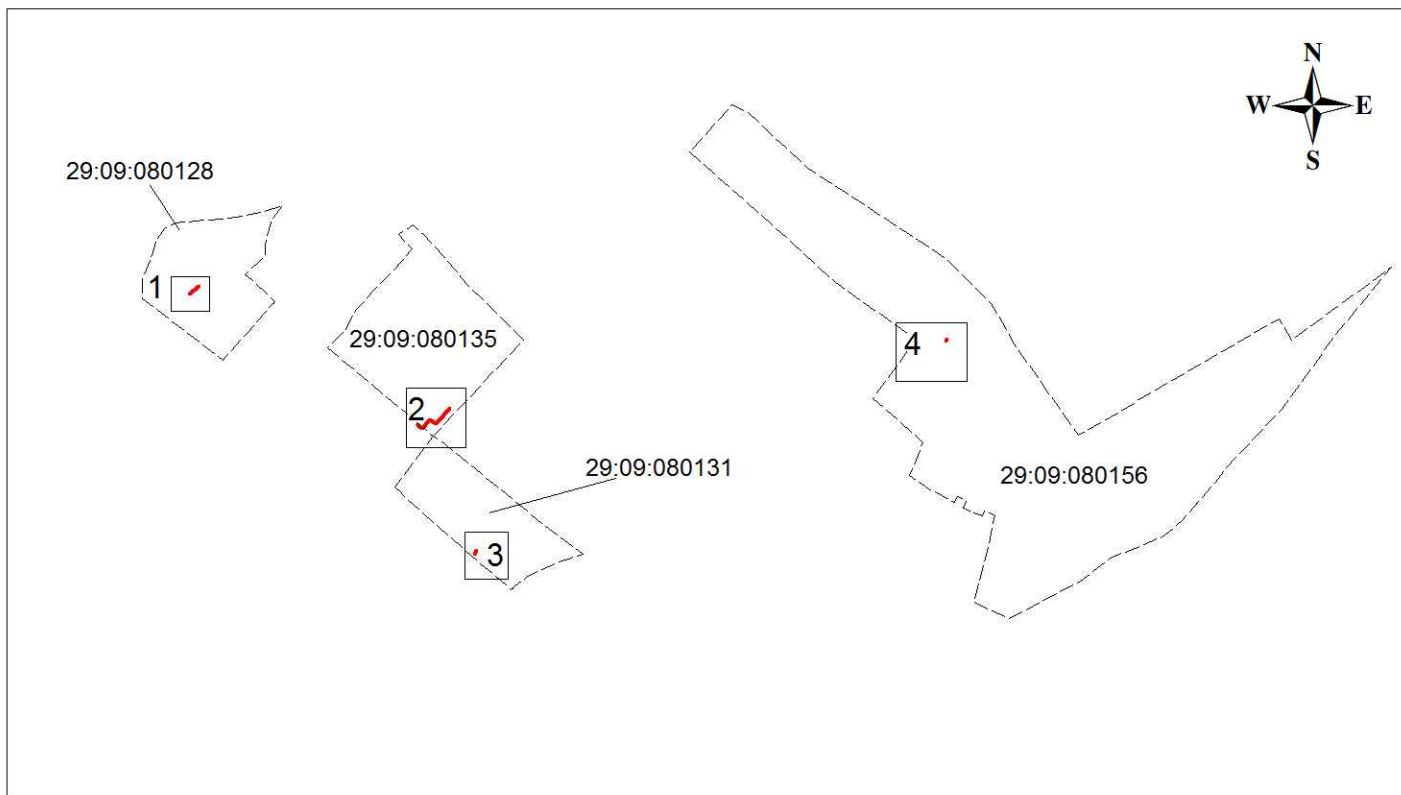

ВЫНОСКА 1



М 1:500

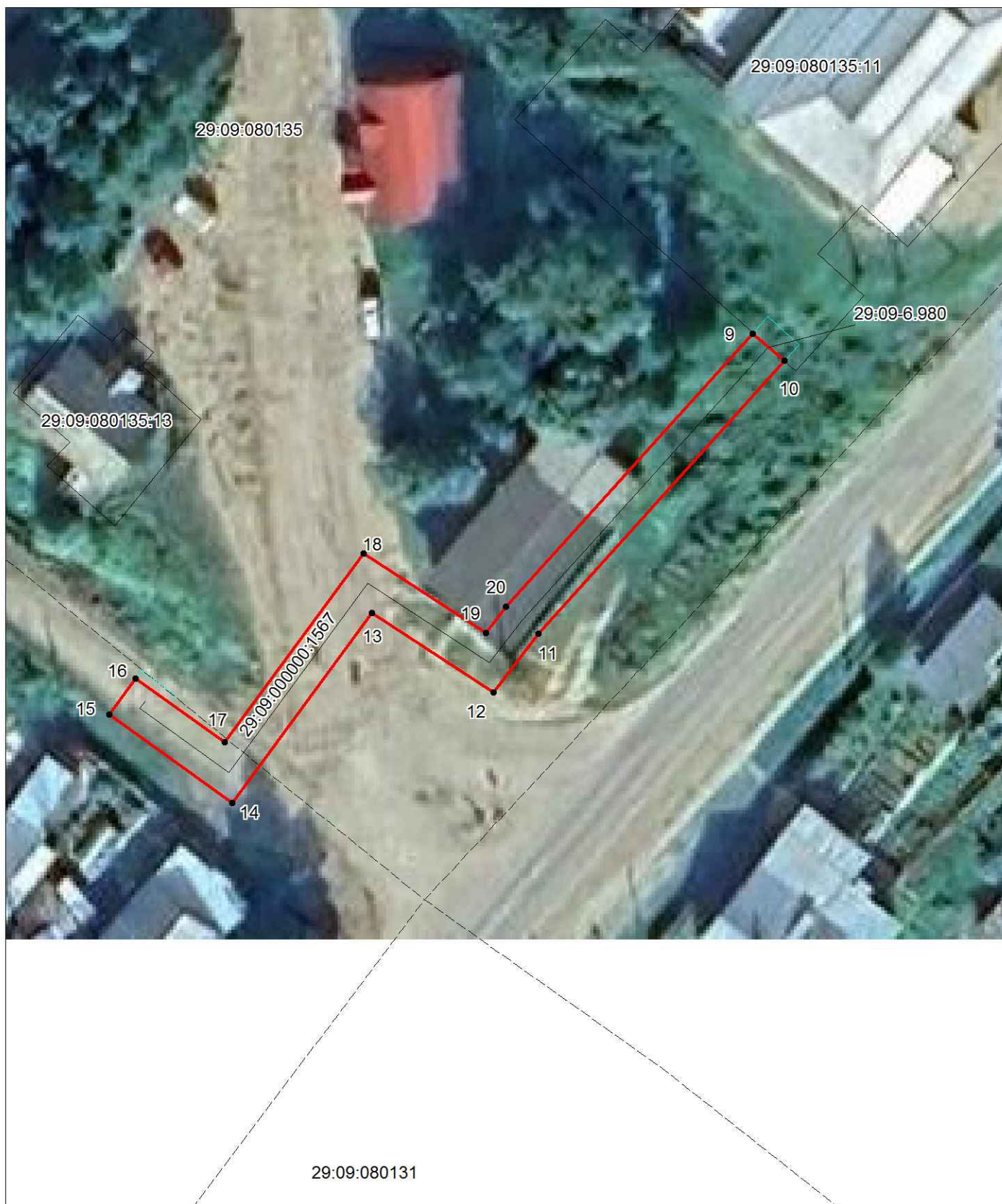

M 1:500

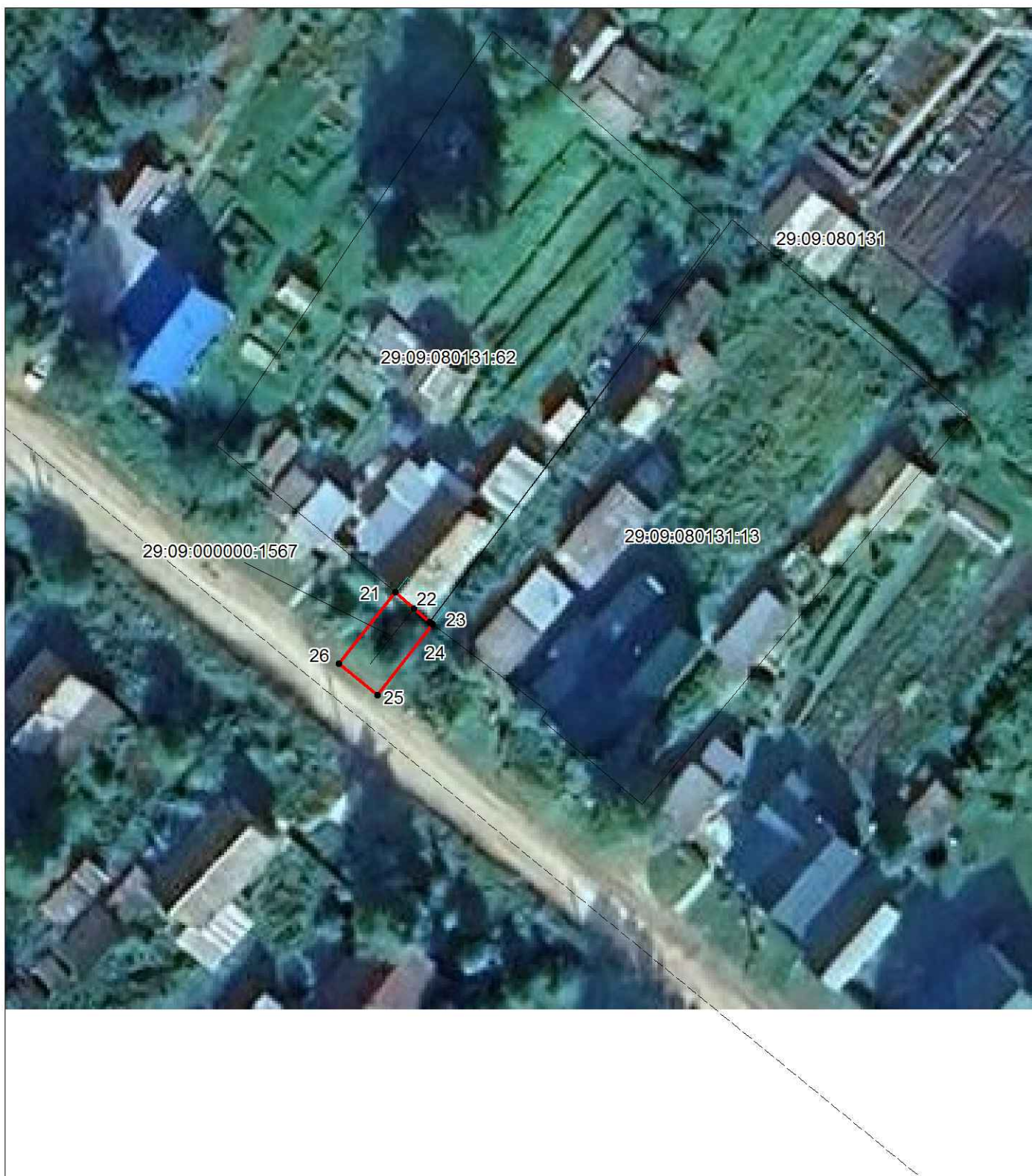

M 1:500



М 1:500

УСЛОВНЫЕ ОБОЗНАЧЕНИЯ

- - граница публичного сервитута;
- - обозначение характерной точки публичного сервитута;
- - существующая часть границы земельного участка, контура объекта недвижимости, сведения о котором содержатся в ЕГРН;
- зона с особыми условиями использования территории;
- 29:09:080124:1 - кадастровый номер объекта недвижимости
- 29:09-6.1 - реестровый номер ЗОУИТ
- /29:09:080124 - граница/номер кадастрового квартала

Каталог координат поворотных точек

Объект: Публичный сервитут для эксплуатации линейного объекта системы газоснабжения "Сети газораспределения к жилым домам 25Б по ул.Трудовая, 24 по пер.Фофановский, 23 и 1А по ул.Пионерская с.Яренск Ленского района Архангельской области"

Площадь: 490 кв.м.

Система координат МСК 29 зона 4

Обозначение характерных точек границы	Координаты, м		Метод определения координат характерных точек	Средняя квадратическая погрешность положения характерной точки (Mt), м
	X	Y		
1	2	3	4	5
1	385866,25	4350570,71	аналитический	0,10
2	385863,11	4350573,19	аналитический	0,10
3	385848,70	4350554,95	аналитический	0,10
4	385851,29	4350551,79	аналитический	0,10
1	385866,25	4350570,71	аналитический	0,10
5	385769,63	4351906,09	аналитический	0,10
6	385766,95	4351909,06	аналитический	0,10
7	385762,99	4351905,32	аналитический	0,10
8	385765,74	4351902,41	аналитический	0,10
5	385769,63	4351906,09	аналитический	0,10
9	385646,75	4351016,94	аналитический	0,10
10	385644,11	4351019,92	аналитический	0,10
11	385620,08	4350998,07	аналитический	0,10
12	385614,87	4350994,10	аналитический	0,10
13	385622,62	4350982,68	аналитический	0,10
14	385605,77	4350970,36	аналитический	0,10
15	385614,34	4350958,76	аналитический	0,10
16	385617,56	4350961,10	аналитический	0,10
17	385611,37	4350969,50	аналитический	0,10
18	385628,10	4350981,74	аналитический	0,10
19	385620,31	4350993,22	аналитический	0,10
20	385622,64	4350994,99	аналитический	0,10
9	385646,75	4351016,94	аналитический	0,10
21	385392,08	4351064,86	аналитический	0,10
22	385390,71	4351066,32	аналитический	0,10
23	385389,55	4351067,58	аналитический	0,10
24	385389,37	4351067,80	аналитический	0,10
25	385382,48	4351061,91	аналитический	0,10
26	385385,08	4351058,87	аналитический	0,10
21	385392,08	4351064,86	аналитический	0,10