

Схема расположения границ публичного сервитута

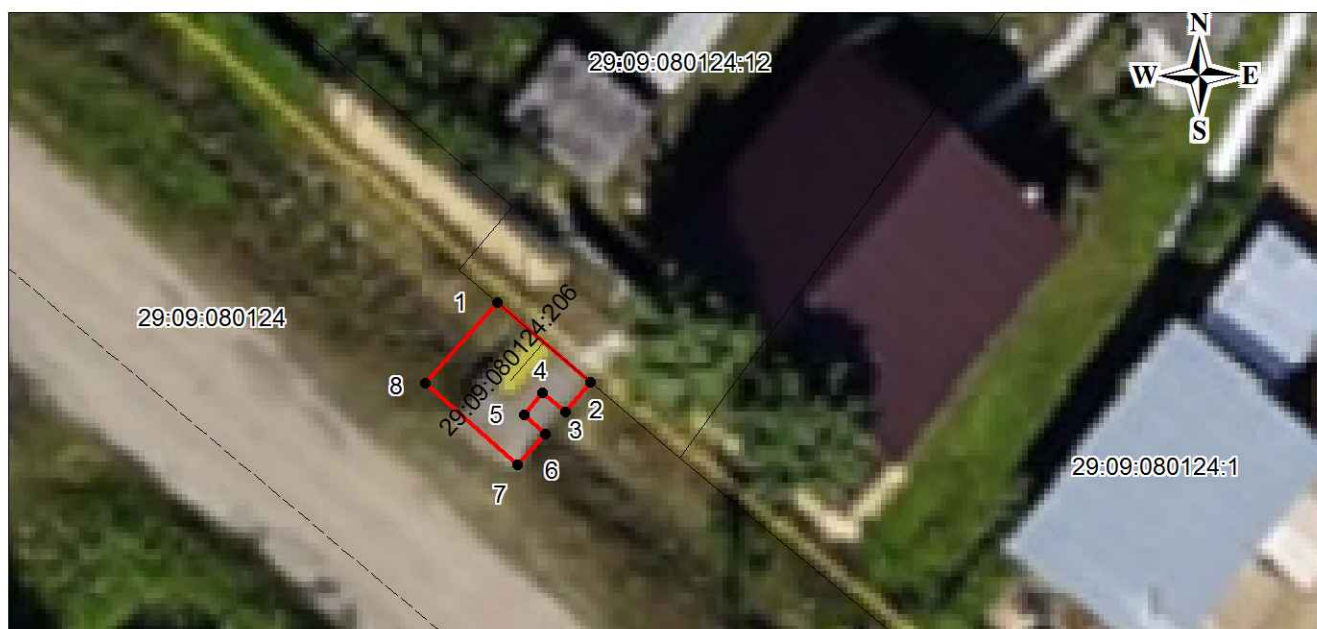

М 1:250

УСЛОВНЫЕ ОБОЗНАЧЕНИЯ

- - граница публичного сервитута;
- - обозначение характерной точки публичного сервитута;
- - существующая часть границы земельного участка, контура объекта недвижимости, сведения о котором содержатся в ЕГРН;
- зона с особыми условиями использования территории;
- 29:09:080124:1 - кадастровый номер объекта недвижимости
- 29:09-6.1 - реестровый номер ЗОУИТ
- /29:09:080124 - граница/номер кадастрового квартала

Каталог координат поворотных точек

Объект: Публичный сервитут для эксплуатации линейного объекта системы газоснабжения "Сеть газораспределения по ул.Космонавтов д.35 с.Яренск Ленский район Архангельская область"

Площадь: 14 кв.м.

Система координат МСК 29 зона 4

Обозначение характерных точек границы	Координаты, м		Метод определения координат характерных точек	Средняя квадратическая погрешность положения характерной точки (Mt), м
	X	Y		
1	385476,21	4350725,99	аналитический	0,10
2	385473,59	4350728,99	аналитический	0,10
3	385472,61	4350728,12	аналитический	0,10
4	385473,23	4350727,39	аналитический	0,10
5	385472,48	4350726,74	аналитический	0,10
6	385471,86	4350727,44	аналитический	0,10
7	385470,82	4350726,49	аналитический	0,10
8	385473,50	4350723,53	аналитический	0,10
1	385476,21	4350725,99	аналитический	0,10